

Provincia di PARMA

**Comune di PARMA**

Committente: SIG. FARINA ANGELO  
Via Salmi, 3  
43123 - Comune di Parma (PR)

**COMUNICAZIONE DI INTERVENTI DI  
MANUTENZIONE STRAORDINARIA**

ex art. 6 comma 2 lett. a) DPR 380/2001

Titolo Disegno:

**PIANTE  
STATO DI FATTO**

Tavola n°:

**1**

Data:

**NOVEMBRE 2020**

Scala:

**1:100**

REVISIONI

data	descrizione revisione

**Geometra MARIO GERBONI & C. S.r.l.**

Strada Traversetolo n. 20/D - Tel. 0521/24.29.01 r.a. - 43123 PARMA - mail@studiogerboni.com

Il Progettista:

Il Direttore dei lavori:

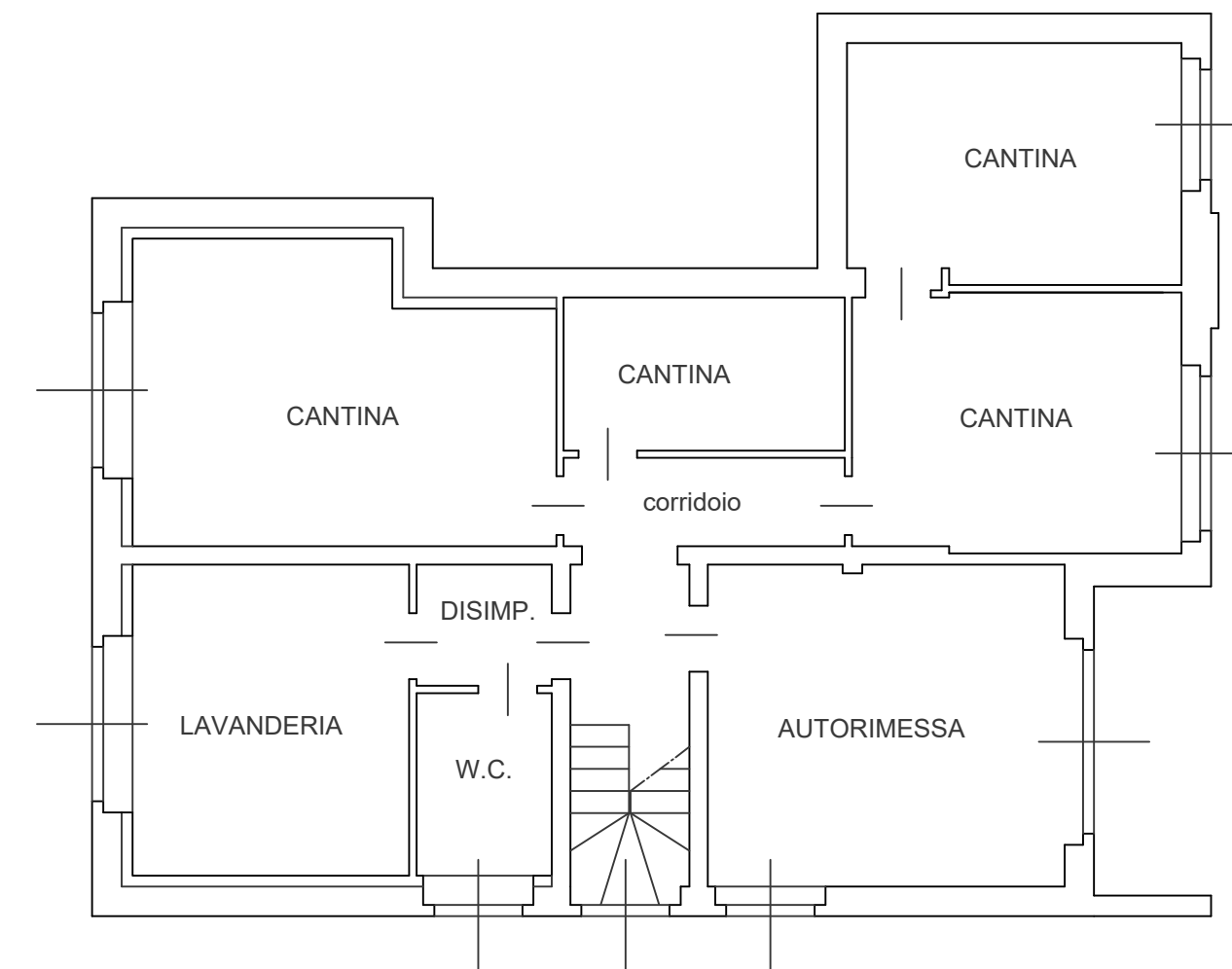

PIANTA PIANO SEMINTERRATO  
STATO DI FATTO  
H: 2.10 m

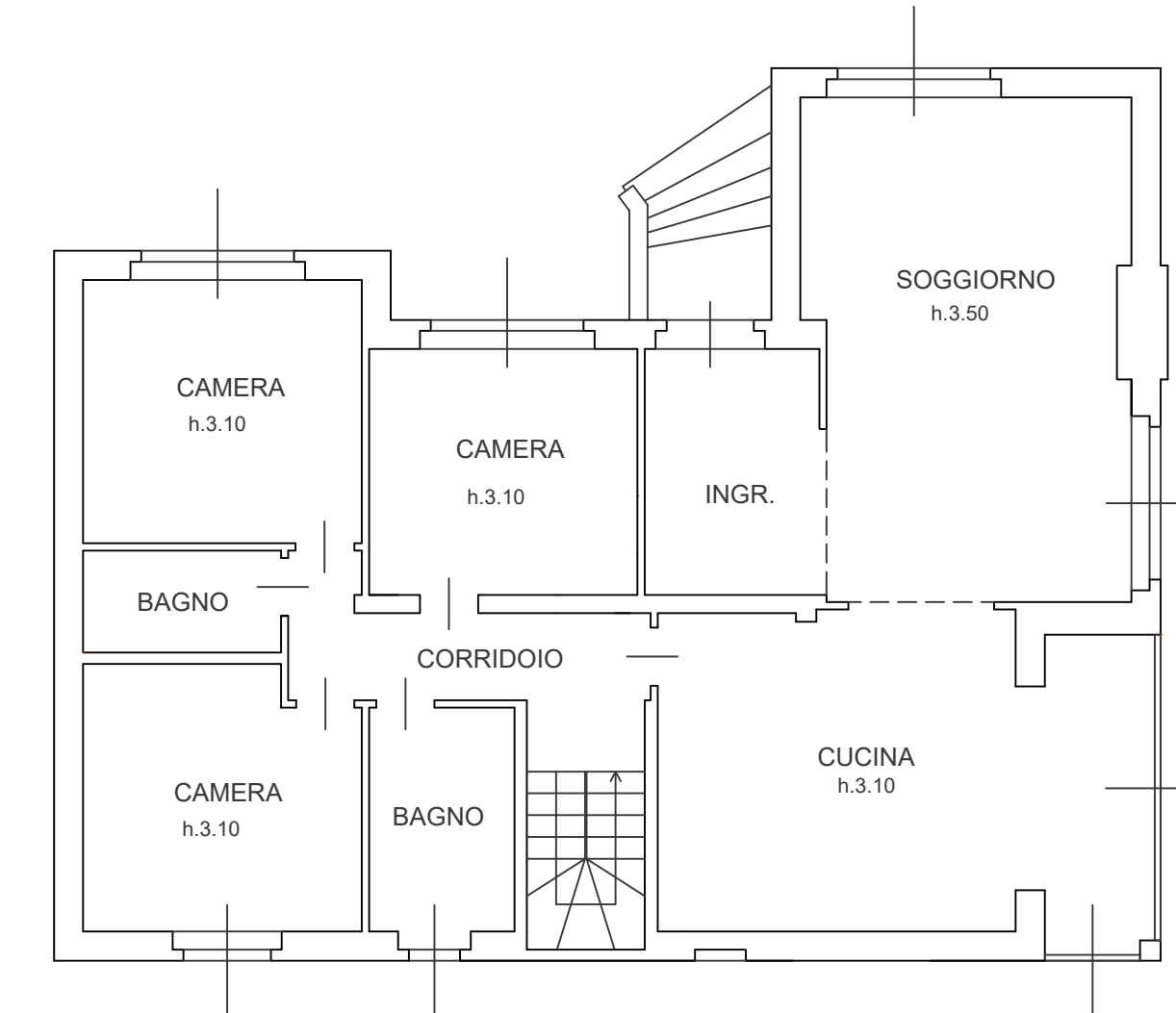

PIANTA PIANO RIALZATO  
STATO DI FATTO

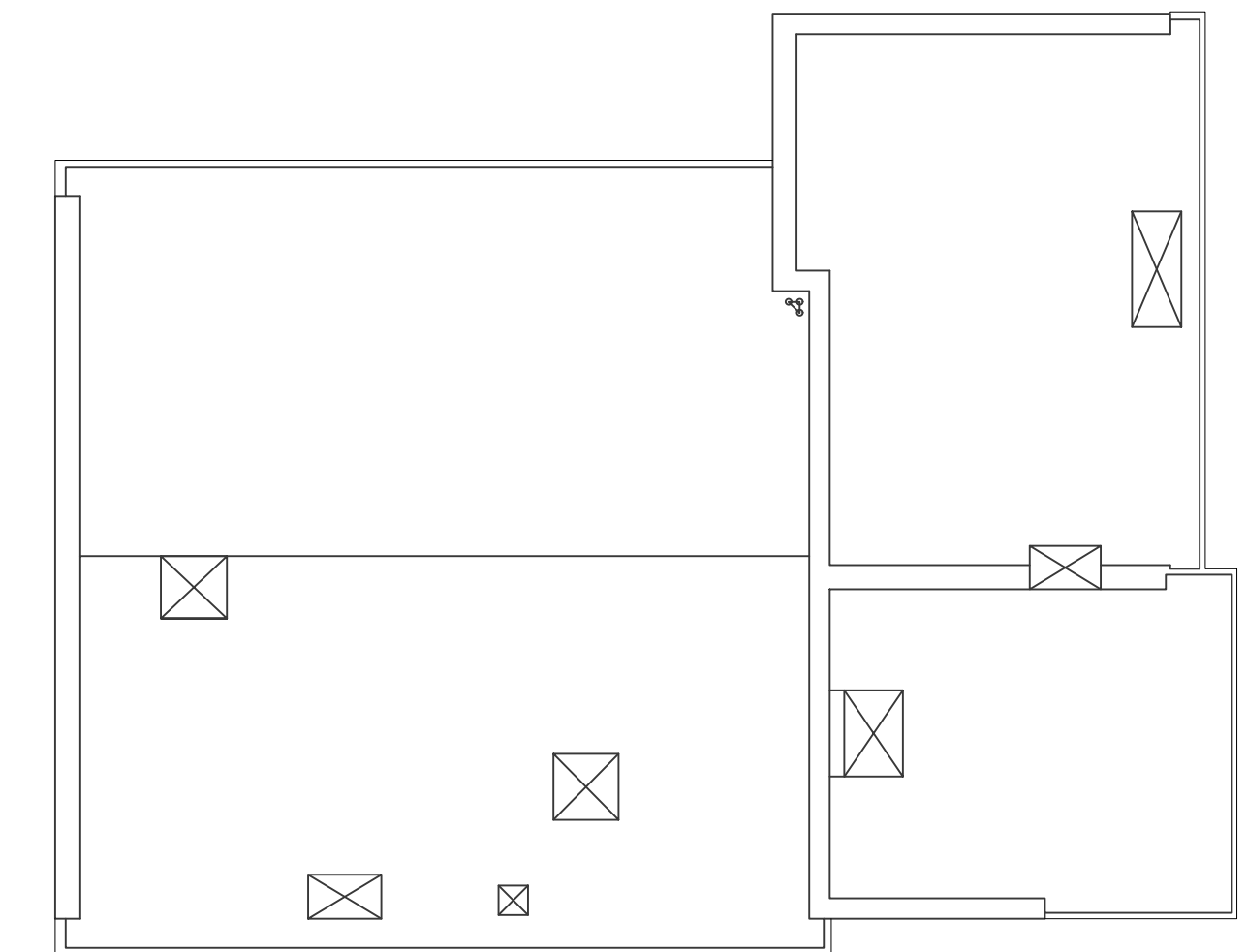

PIANTA COPERTURA  
STATO DI FATTO



Provincia di PARMA

**Comune di PARMA**

Committente: SIG. FARINA ANGELO  
Via Salmi, 3  
43123 - Comune di Parma (PR)

**COMUNICAZIONE DI INTERVENTI DI  
MANUTENZIONE STRAORDINARIA**

ex art. 6 comma 2 lett. a) DPR 380/2001

Titolo Disegno:

**PIANTE  
STATO DI PROGETTO**

Tavola n°:

**2**

Data: **NOVEMBRE 2020**

Scala: **1:100**

REVISIONI

data	descrizione revisione





**Geometra MARIO GERBONI & C. S.r.l.**

Strada Traversetolo n. 20/D - Tel. 0521/24.29.01 r.a. - 43123 PARMA - mail@studiogerboni.com

Il Progettista:

Il Direttore dei lavori:

LEGENDA:

-  rivestimento esterno a cappotto - lastre in EPS da cm 14
-  rivestimento esterno a cappotto - spallette per aperture in EPS da min. cm 3
-  estensioni per davanzali - sistema coibentato preassemblato
-  coibentazione copertura - lastre poliuretano da cm 10

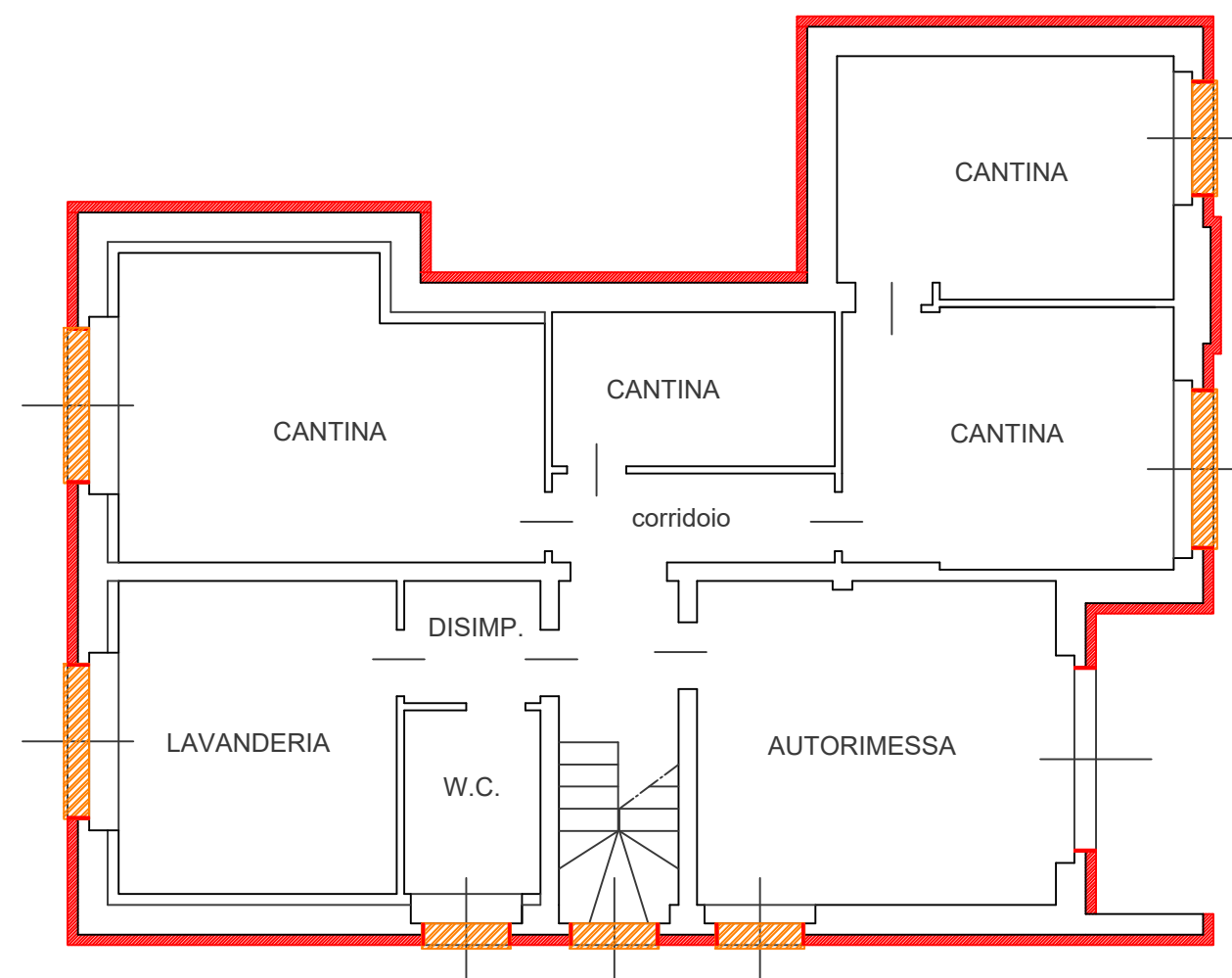

PIANTA PIANO SEMINTERRATO  
STATO DI PROGETTO  
H: 2.10 m

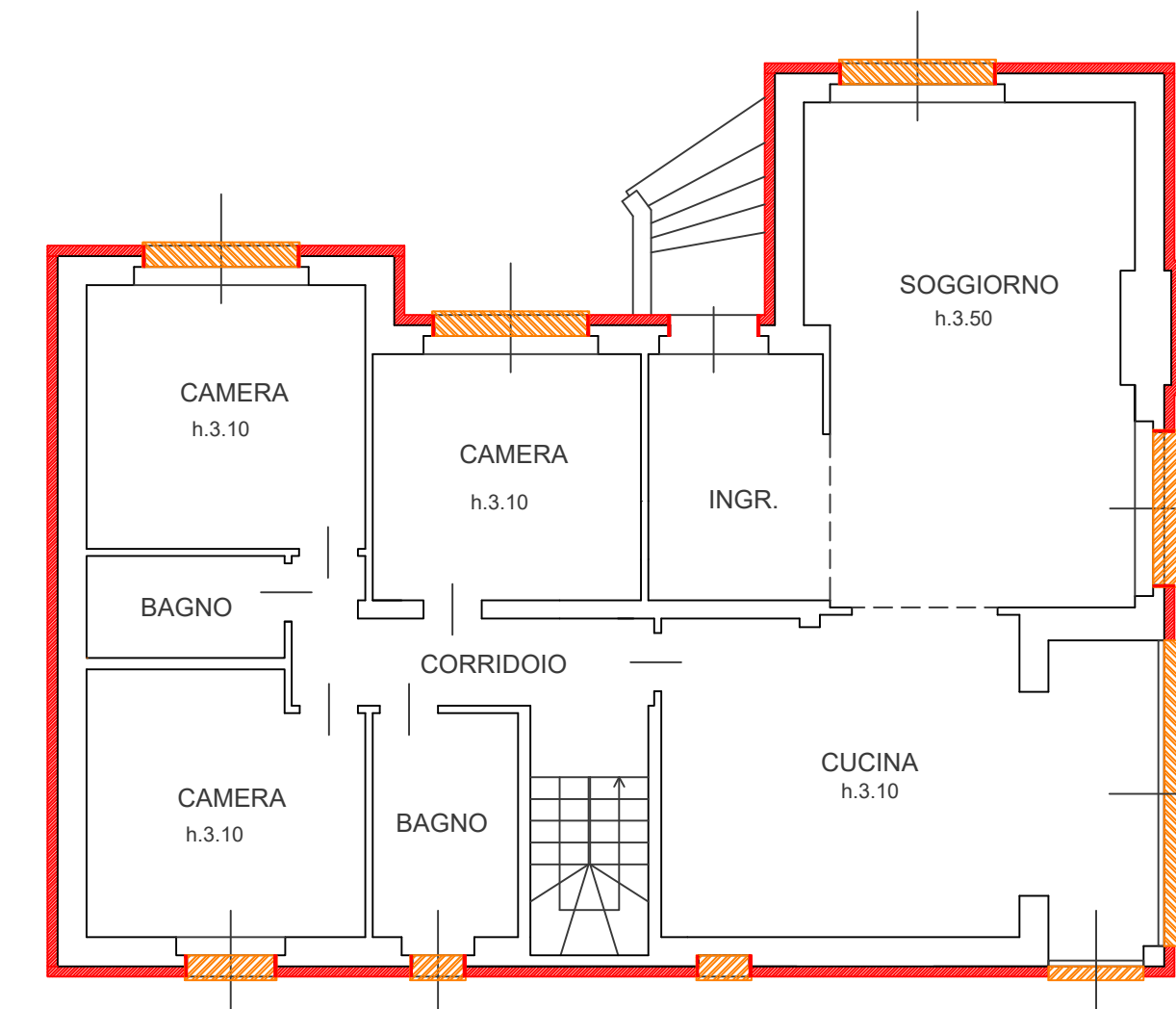

PIANTA PIANO RIALZATO  
STATO DI PROGETTO

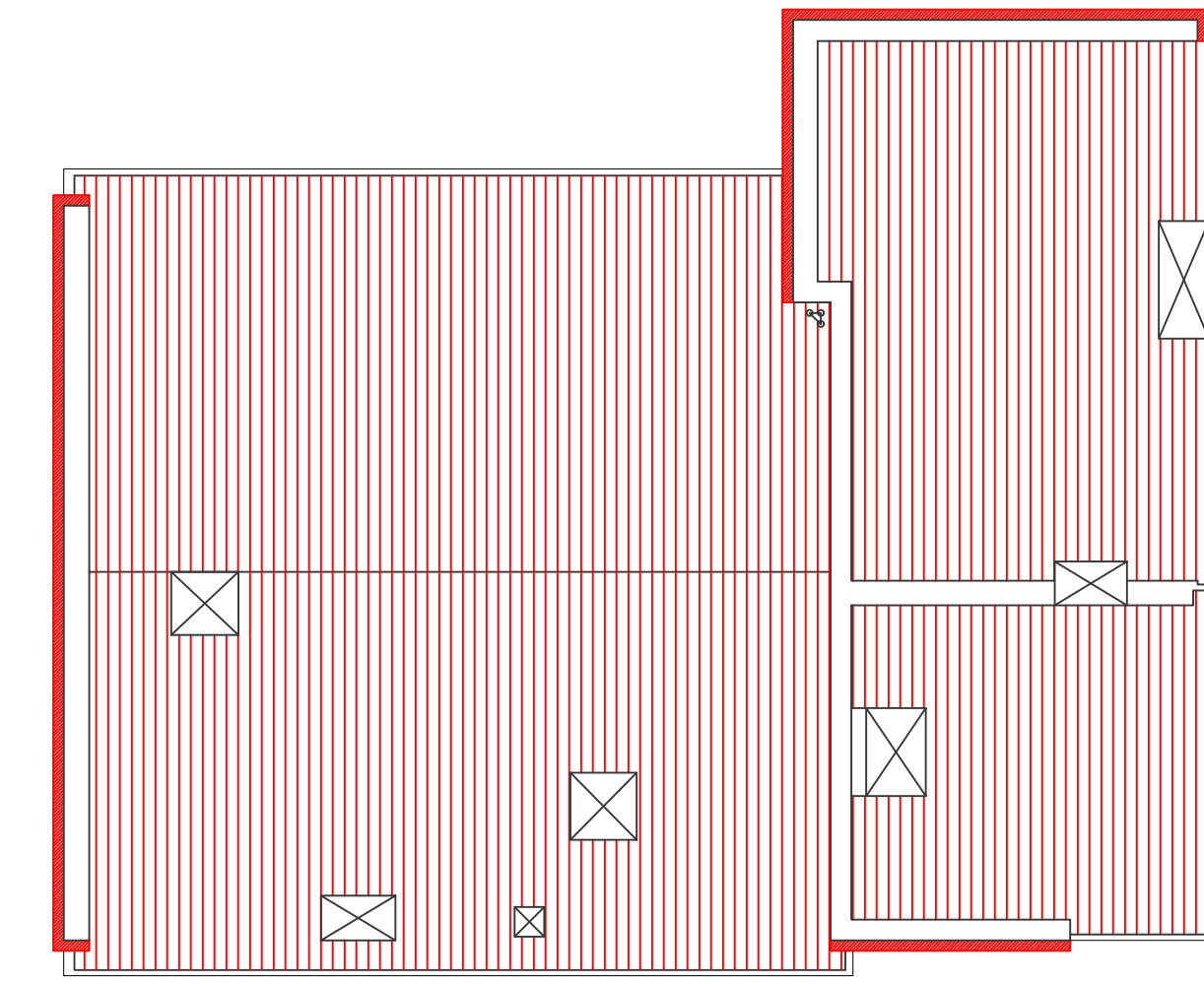

PIANTA COPERTURA  
STATO DI PROGETTO



Provincia di PARMA

**Comune di PARMA**

Committente: SIG. FARINA ANGELO  
Via Salmi, 3  
43123 - Comune di Parma (PR)

**COMUNICAZIONE DI INTERVENTI DI  
MANUTENZIONE STRAORDINARIA**

ex art. 6 comma 2 lett. a) DPR 380/2001

Titolo Disegno:

**PIANTE  
RAFFRONTO**

Tavola n°:

**3**

Data: **NOVEMBRE 2020**

Scala: **1:100**

REVISIONI

data	descrizione revisione

**Geometra MARIO GERBONI & C. S.r.l.**

Strada Traversetolo n. 20/D - Tel. 0521/24.29.01 r.a. - 43123 PARMA - mail@studiogerboni.com

Il Progettista:

Il Direttore dei lavori:

LEGENDA:

 Demolizioni

 Costruzioni

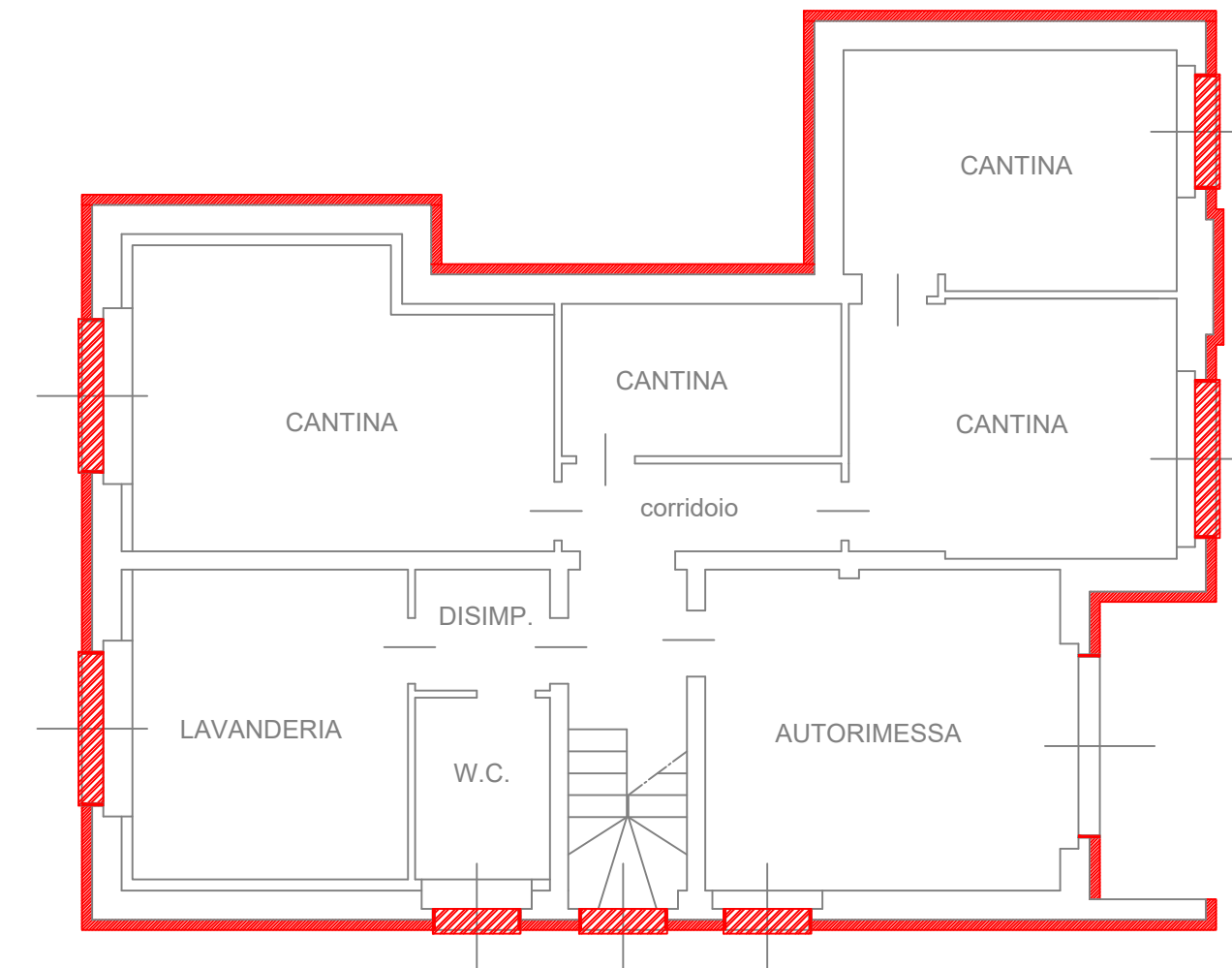

PIANTA PIANO SEMINTERRATO  
STATO DI PROGETTO  
H: 2.10 m

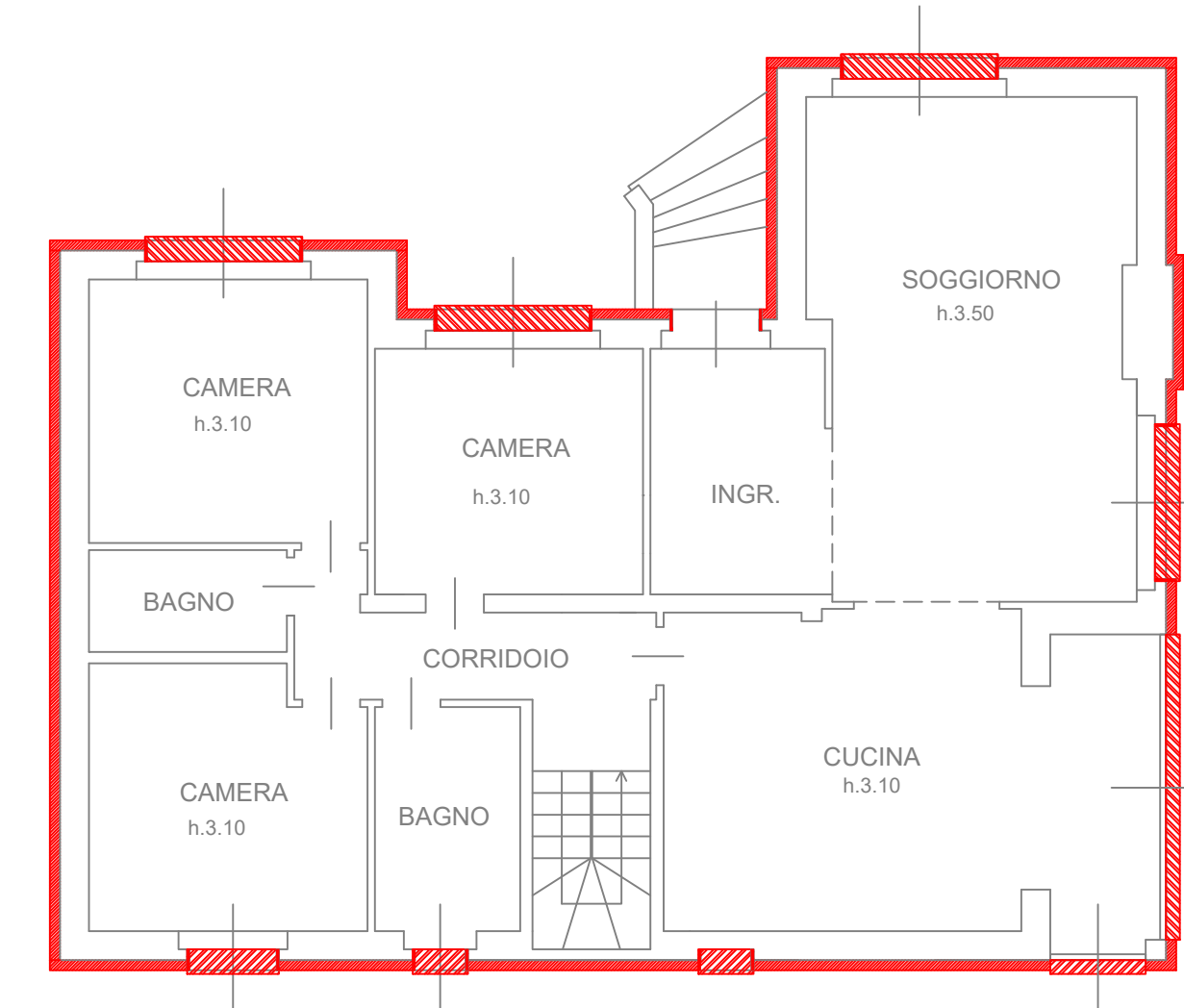

PIANTA PIANO RIALZATO  
STATO DI PROGETTO



PIANTA COPERTURA  
STATO DI PROGETTO

Provincia di PARMA

**Comune di PARMA**

Committente: SIG. FARINA ANGELO  
Via Salmi, 3  
43123 - Comune di Parma (PR)

**COMUNICAZIONE DI INTERVENTI DI  
MANUTENZIONE STRAORDINARIA**

ex art. 6 comma 2 lett. a) DPR 380/2001

Titolo Disegno:

**PROSPETTI  
STATO DI FATTO**

Tavola n°:

**4**

Data: **NOVEMBRE 2020**

Scala:

**1:100**

REVISIONI

data	descrizione revisione

**Geometra MARIO GERBONI & C. S.r.l.**

Strada Traversetolo n. 20/D - Tel. 0521/24.29.01 r.a. - 43123 PARMA - mail@studiogerboni.com

Il Progettista:

Il Direttore dei lavori:

PROSPETTO EST

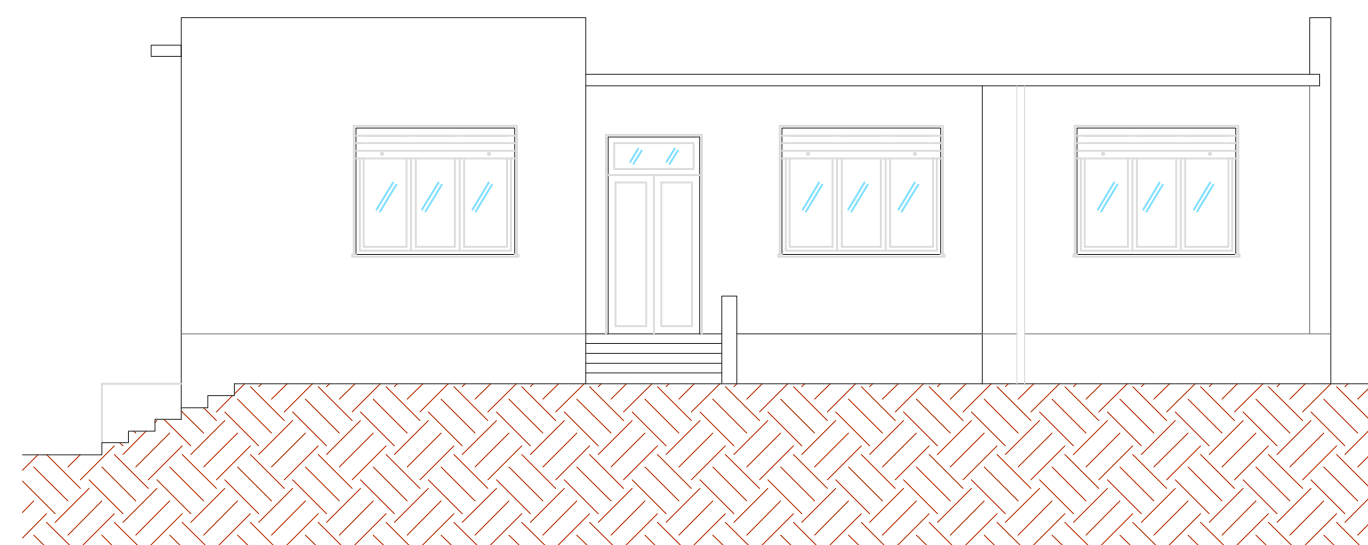

PROSPETTO OVEST

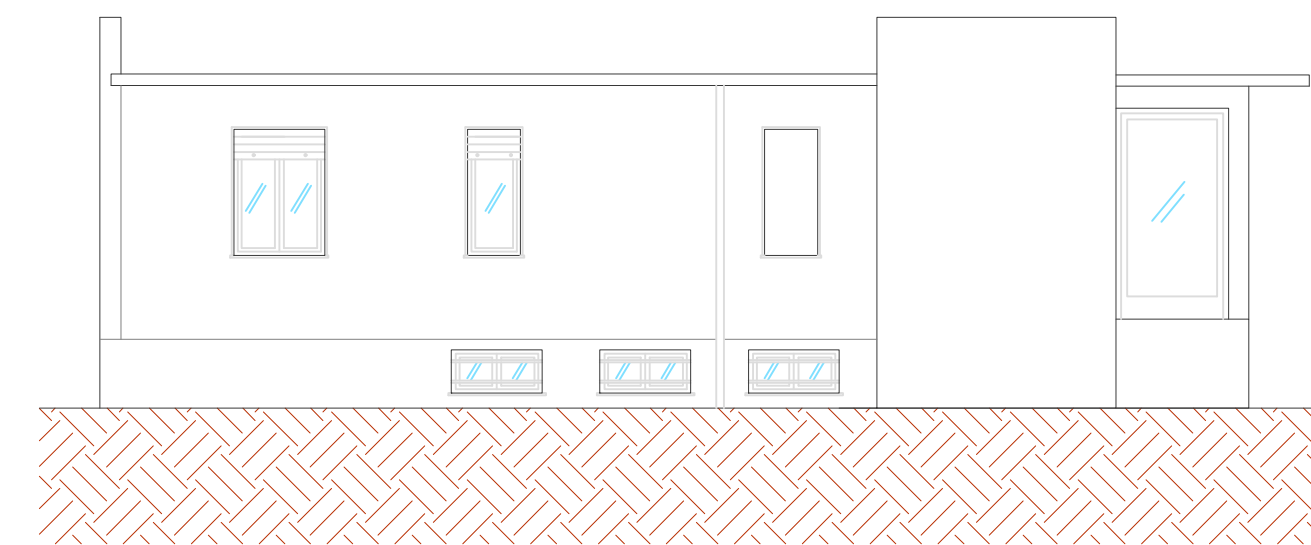

PROSPETTO NORD

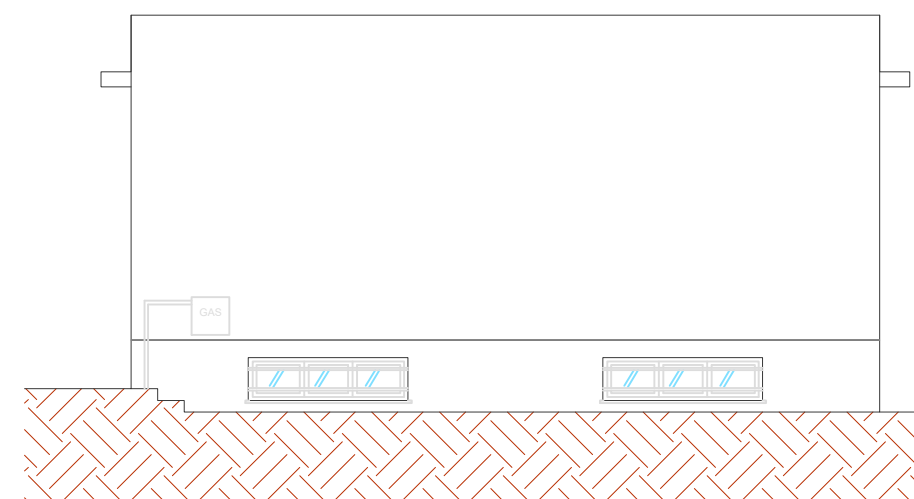

PROSPETTO SUD

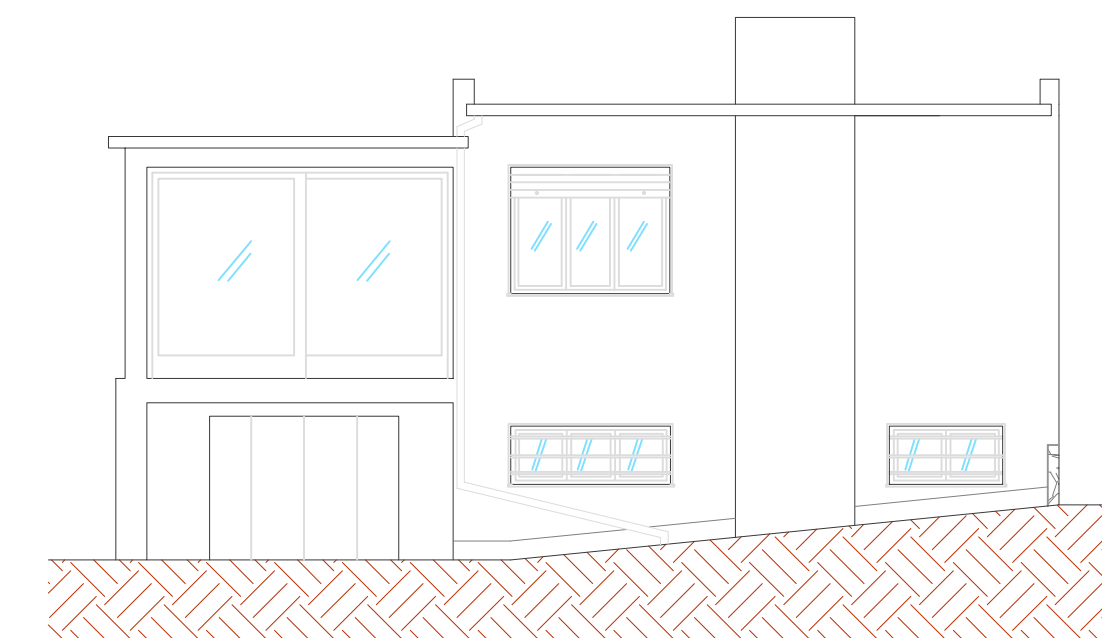

Provincia di PARMA

**Comune di PARMA**

Committente: SIG. FARINA ANGELO  
Via Salmi, 3  
43123 - Comune di Parma (PR)

**COMUNICAZIONE DI INTERVENTI DI  
MANUTENZIONE STRAORDINARIA**

ex art. 6 comma 2 lett. a) DPR 380/2001

Titolo Disegno:

**PROSPETTI  
STATO DI PROGETTO**

Tavola n°:

**5**

Data: **NOVEMBRE 2020**

Scala:

**1:100**

REVISIONI

data	descrizione revisione

**Geometra MARIO GERBONI & C. S.r.l.**

Strada Traversetolo n. 20/D - Tel. 0521/24.29.01 r.a. - 43123 PARMA - mail@studiogerboni.com

Il Progettista:

Il Direttore dei lavori:

LEGENDA:

 rivestimento esterno a cappotto - lastre in EPS da cm 14

PROSPETTO EST

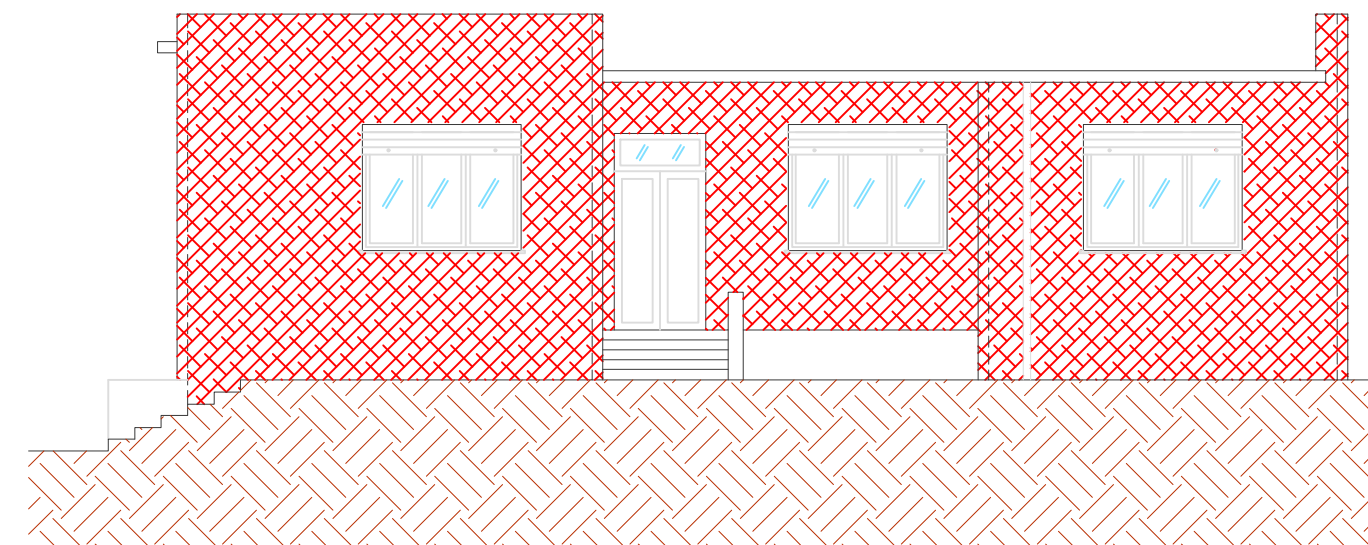

PROSPETTO OVEST

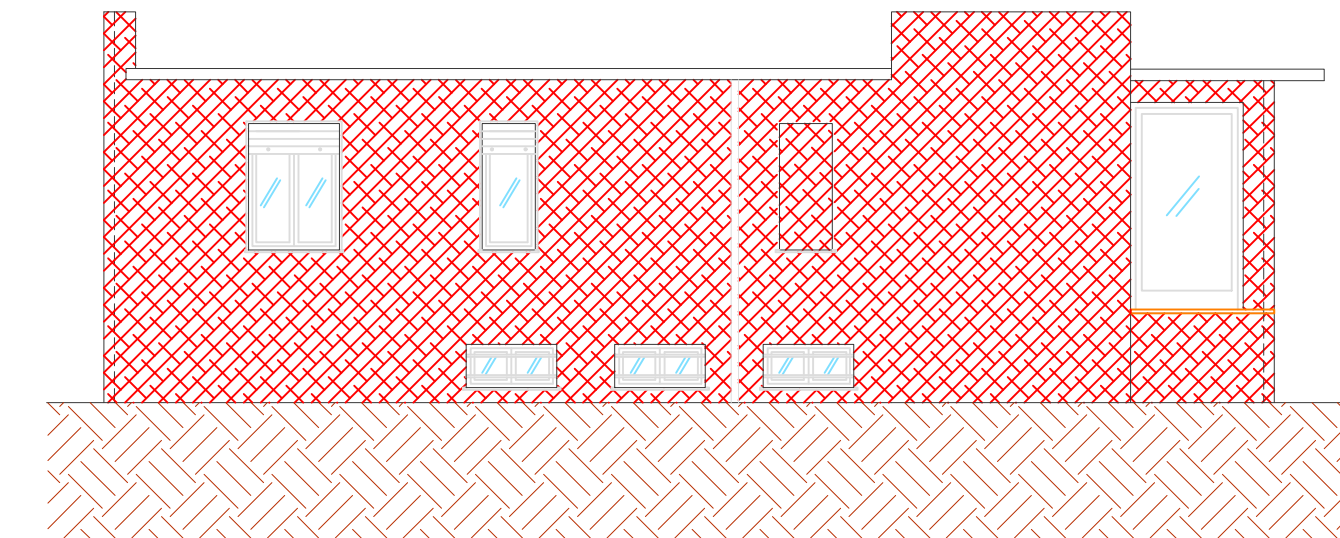

PROSPETTO NORD

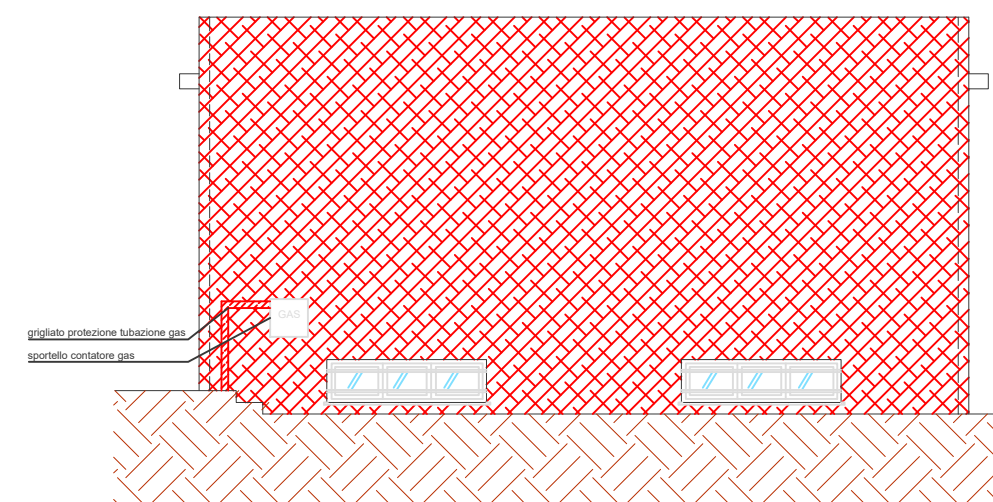

PROSPETTO SUD

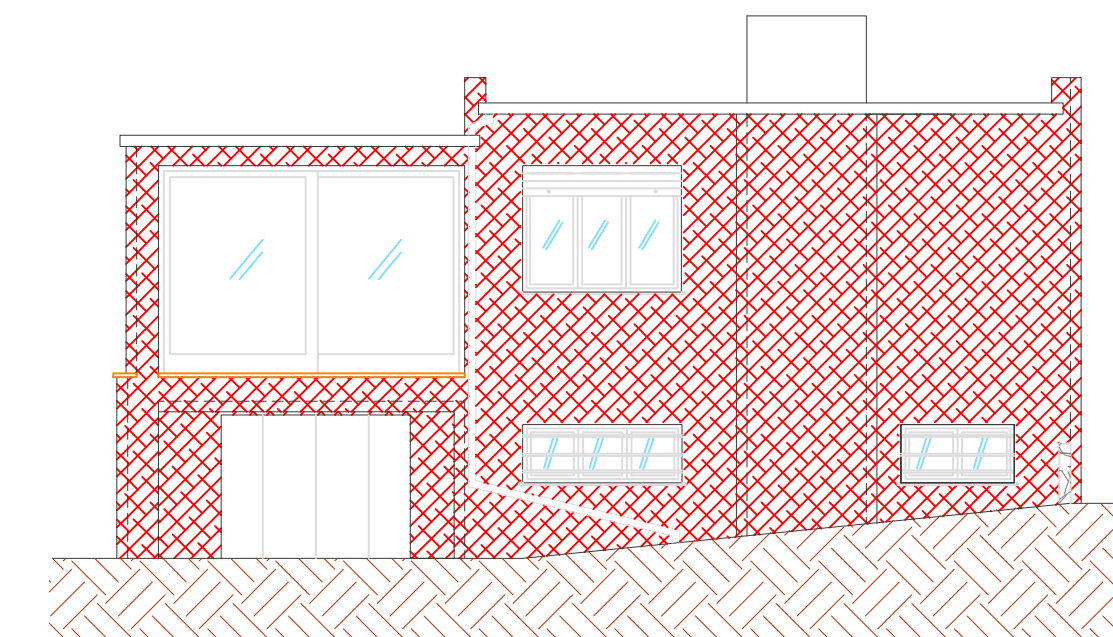

Provincia di PARMA

**Comune di PARMA**

Committente: SIG. FARINA ANGELO  
Via Salmi, 3  
43123 - Comune di Parma (PR)

**COMUNICAZIONE DI INTERVENTI DI  
MANUTENZIONE STRAORDINARIA**

ex art. 6 comma 2 lett. a) DPR 380/2001

Titolo Disegno:

**PROSPETTI  
RAFFRONTO**

Tavola n°:

**6**

Data: **NOVEMBRE 2020**

Scala:

**1:100**

REVISIONI

data	descrizione revisione

**Geometra MARIO GERBONI & C. S.r.l.**

Strada Traversetolo n. 20/D - Tel. 0521/24.29.01 r.a. - 43123 PARMA - mail@studiogerboni.com

Il Progettista:

Il Direttore dei lavori:

 Demolizioni  
 Costruzioni

PROSPETTO EST

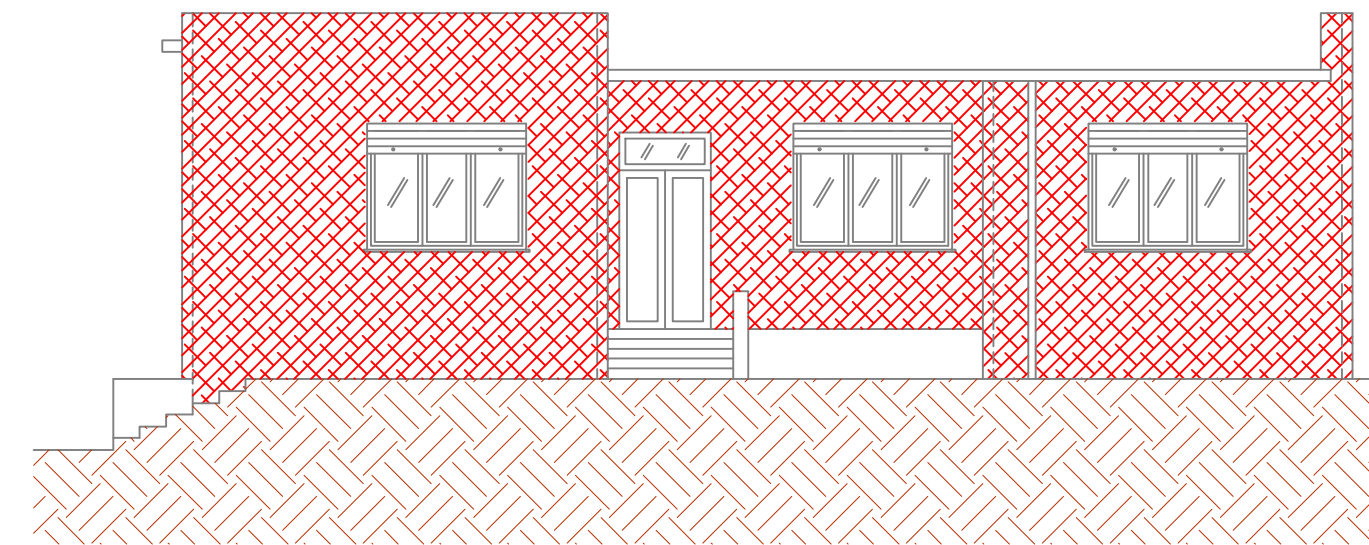

PROSPETTO OVEST

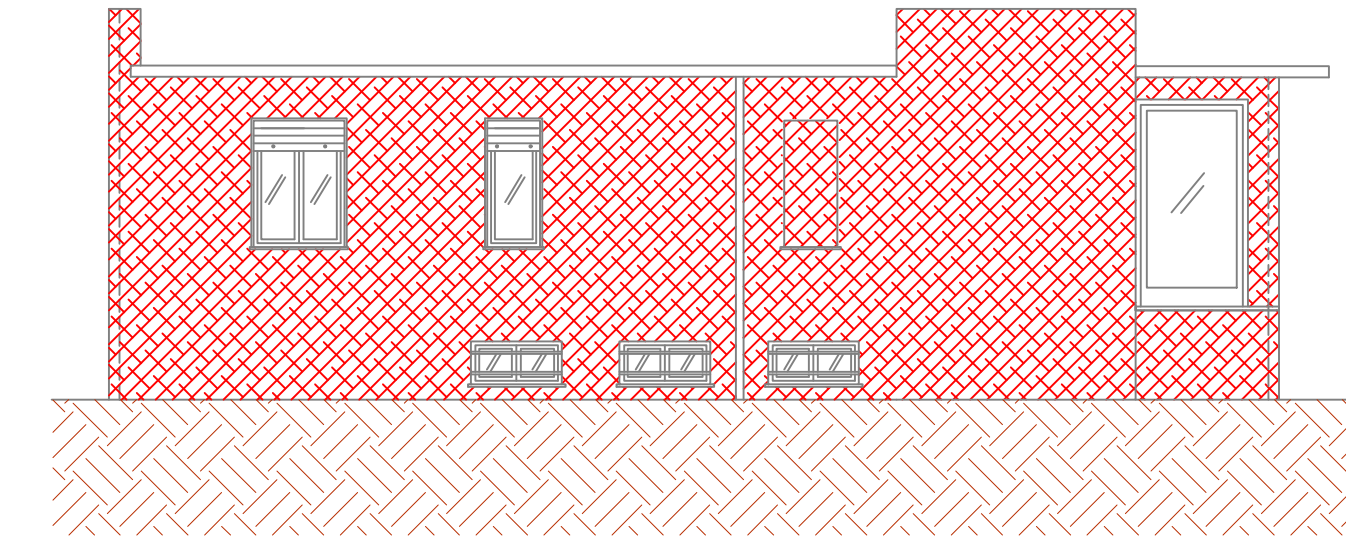

PROSPETTO NORD

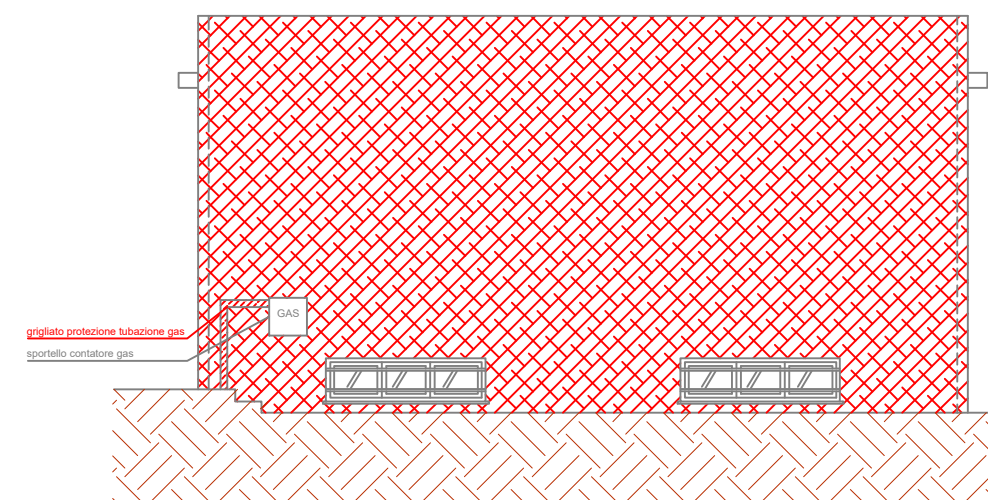

PROSPETTO SUD

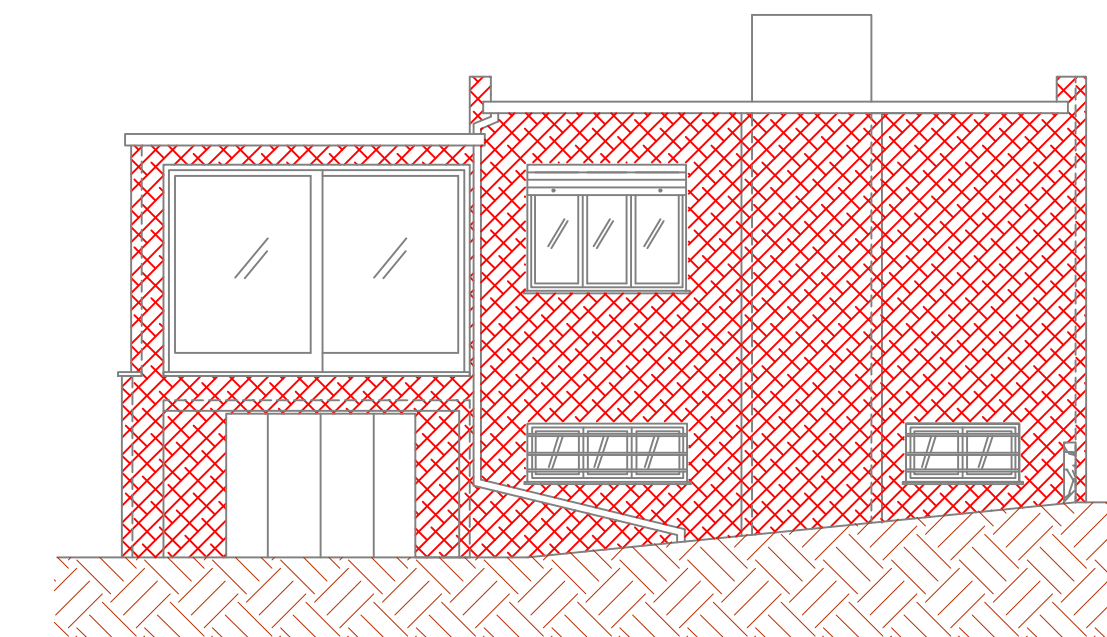

Provincia di PARMA

**Comune di PARMA**

Committente: SIG. FARINA ANGELO  
Via Salmi, 3  
43123 - Comune di Parma (PR)

**COMUNICAZIONE DI INTERVENTI DI  
MANUTENZIONE STRAORDINARIA**

ex art. 6 comma 2 lett. a) DPR 380/2001

Titolo Disegno: **PARTICOLARI COSTRUTTIVI  
STATO DI PROGETTO**

Tavola n°: **7** Data: **NOVEMBRE 2020** Scala: **1:20**

REVISIONI

data	descrizione revisione

Geometra MARIO GERBONI & C. S.r.l.  
Strada Traversetolo n. 20/D - Tel. 0521/24.29.01 r.a. - 43123 PARMA - mail@studiogerboni.com

Il Progettista:

Il Direttore dei lavori:

DETTAGLIO PARTENZA ISOLAMENTO A CAPPOTTO

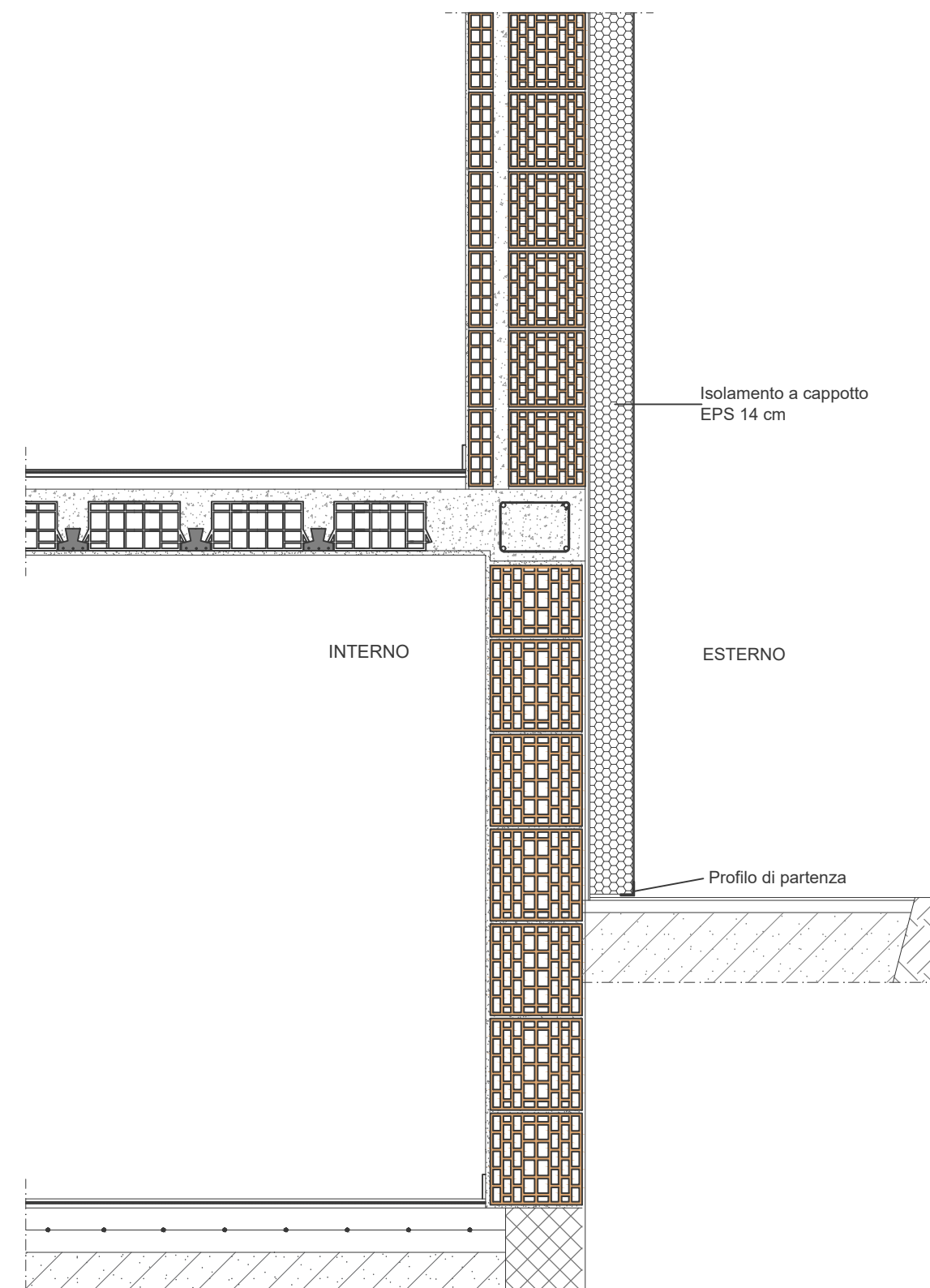

DETTAGLIO COIBENTAZIONE ZONA SERRAMENTO

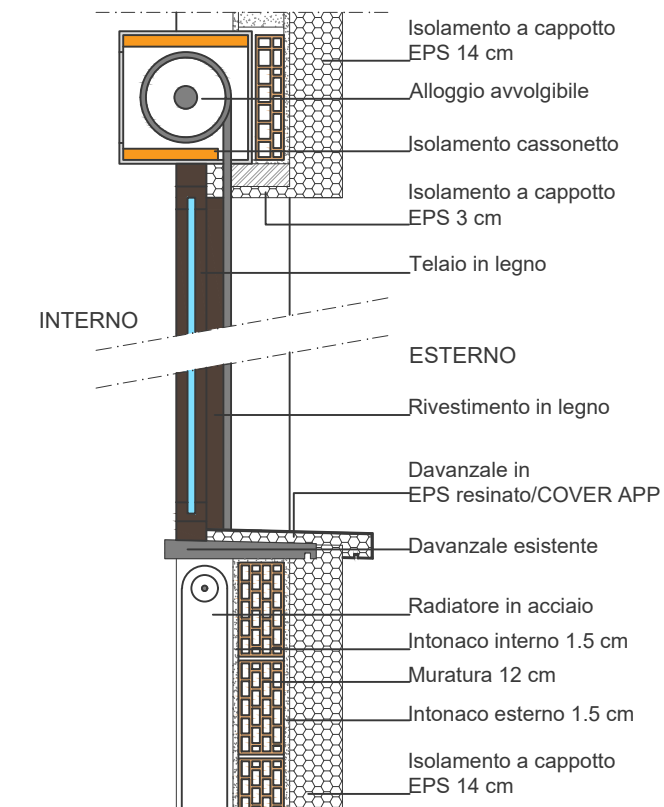

DETTAGLIO COIBENTAZIONE COPERTURA

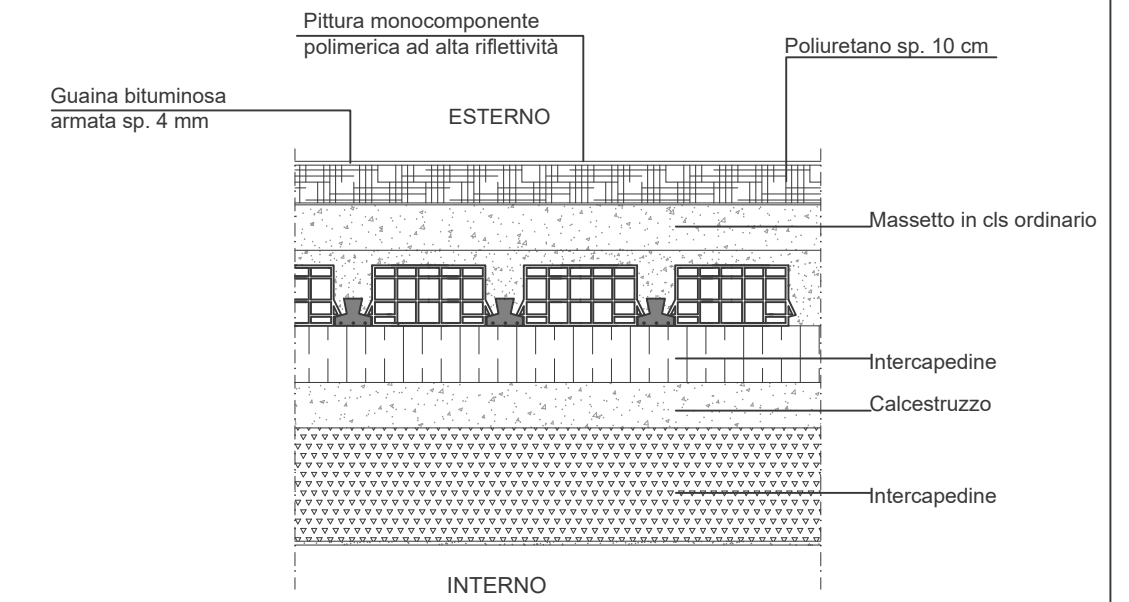

Profilo in lamiera prev. B/C

